



IsidreEsteve
fundació

MEMORIA 2020



MISIÓN

Fomentar la autonomía personal, la mejora de la salud y de la calidad de vida de las personas en situación de vulnerabilidad mediante la actividad Deportiva, como instrumento de transmisión del espíritu de superación y motivación y de la mejora de la condición física.

VISIÓN

Queremos ser un entorno diverso de servicios entorno la actividad física y el deporte que contribuyan a la mejora de la calidad de vida de las personas en situación de vulnerabilidad, mediante servicios personales, formación de profesionales y investigación de nuevos métodos y recursos.

PRINCIPIOS

- Trabajo en equipo
- Observación activa
- Profesionalidad
- Transparencia

VALORES

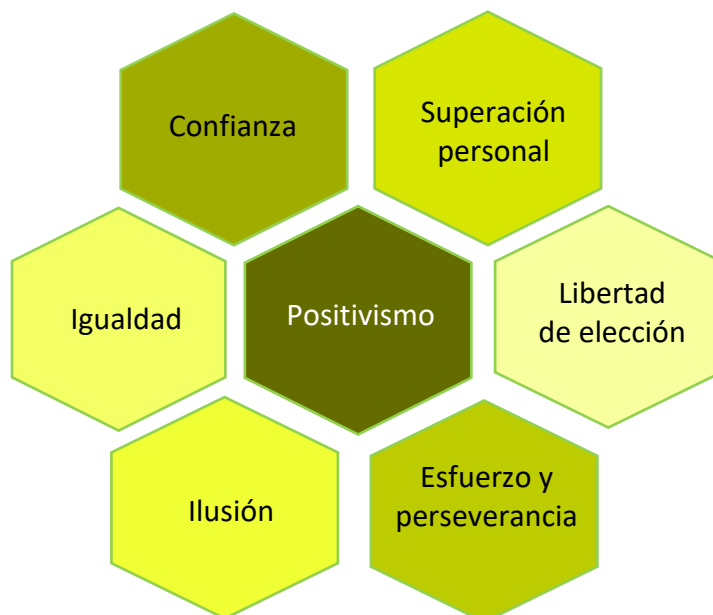

“ Si a nuestra ilusión añadimos los conocimientos de aquellos que más saben, el trabajo de los más emprendedores y la financiación de empresas y personas con la capacidad y las ganas de compartir y ayudar, nuestros logros cada vez estarán más cercanos y podremos apoyar a un número mayor de personas”.

PERSONAS



PERSONAS ATENDIDAS

CP CAR: 45

CENTRO PONTE: 20

CENTRE PONT VIRTUAL: 1.800 seguidores

IMPACTO COVID

La primera semana de confinamiento decretado a raíz de la pandemia COVID 19, el servicio quedó suspendido.

A partir del quinto día se hicieron adaptaciones para seguir prestándolo.

Las sesiones de actividad física se hicieron mediante videollamadas personales y un canal de YouTube con sesiones más genéricas e inclusivas. Esta opción de sesiones virtuales ha permitido ampliar el ámbito territorial; han podido participar personas con domicilios alejados de las instalaciones de la Fundación.

A partir del mes de mayo, se compró material básico de entrenamiento que se distribuyó entre los domicilios de las personas usuarias de los Centros Puentes para que pudiesen disponer de más recursos para seguir el plan de trabajo personalizado. Los y las profesionales se desplazaban a los domicilios para ofrecerles apoyo técnico y emocional.



PERSONAS

Las personas dicen que mejora su calidad de vida

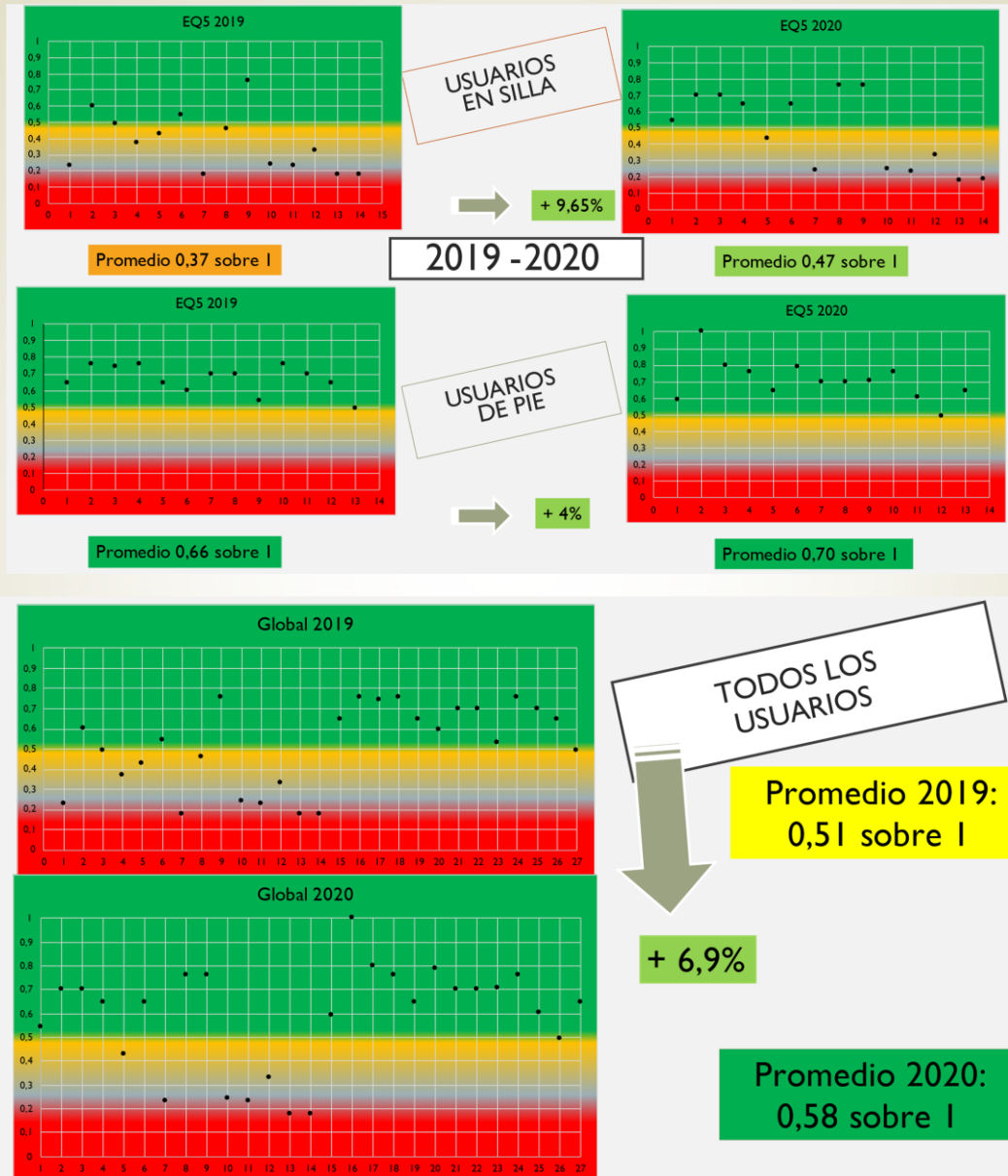

COMUNIDAD

IMPACTO COVID

Los actos comunitarios se han visto duramente afectados por la COVID 19. De los dos grandes actos anuales: Gran Premi Isidre Esteve y **Coruxo Móvese** solo se pudo realizar este último a principios de septiembre, adaptándolo a las medidas decretadas.

Sólo se pudo hacer una salida de las personas usuarias de los Centro Puento al Pirineo. No se han podido hacer jornadas con centros educativos ni otros encuentros comunitarios.

CORUXO MÓVESE

Septiembre 2020

Participaron 450 personas



ESQUIADA EN EL PIRINEU

Febrero 2020

En febrero se hizo una salida a la estación de esquí de La Molina en el Pirineo, en que participaron 19 personas.



Resultado económico 2020



INGRESOS

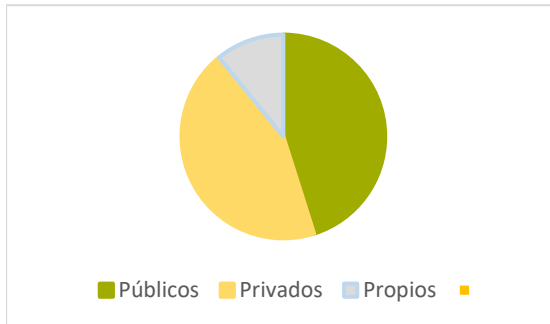

Procedencia de ingresos públicos

ADMINISTRACIÓN	IMPORTE (miles €)
Generalitat Catalunya	26,7
Ajuntament St Cugat Vallès	3,2
Diputación de Pontevedra	4,6
Concello de Vigo	2,1

Procedencia de ingresos privados

ORGANITZACIÓ	IMPORTE (miles €)
Fundació La Caixa	74,2
Empresas y particulares	62,6

Procedencia de ingresos propios

ORIGEN	IMPORTE (miles €)
Cuotas	38,3
Inscripciones actos	3,4



GASTOS

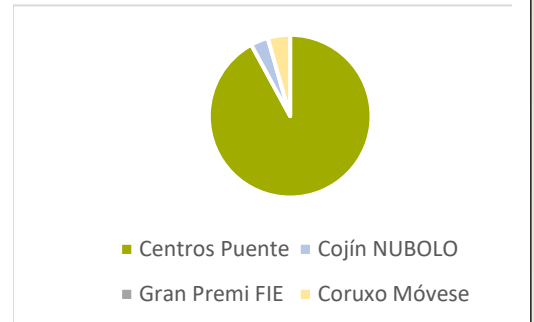

Gasto per servicios

SERVICIOS	IMPORTE (miles €)
Centros Puento	132,1
Cojín NUBOLO	4,6
Coruxo Móvese	4,8
Gran Premi FIE	0,0
Servicios generales	100,3

Con el apoyo de

